



ANSICHT OST
HAUS A1



ANSICHT WEST
HAUS A1



ANSICHT NORD
HAUS A1



ANSICHT SÜD
HAUS A1

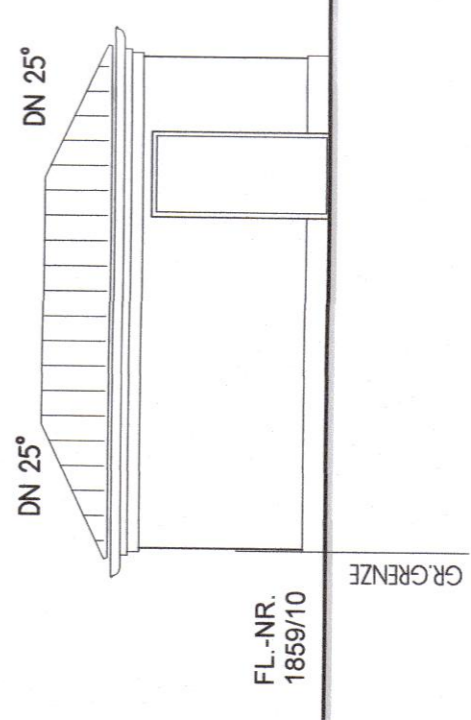

GARAGE ANSICHT NORD
HAUS A1

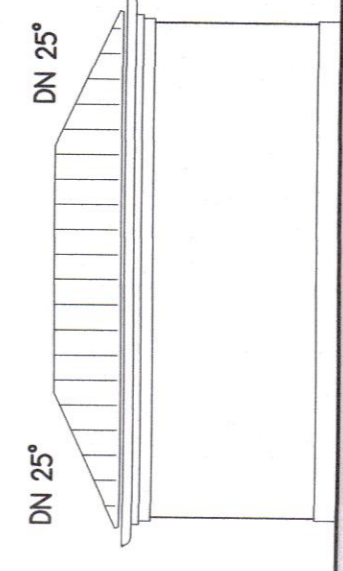

GARAGE ANSICHT SÜD
HAUS A1

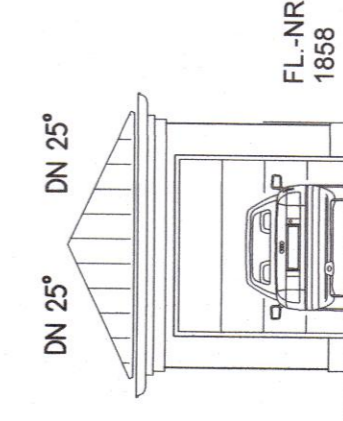

GARAGE ANSICHT WEST
HAUS A1

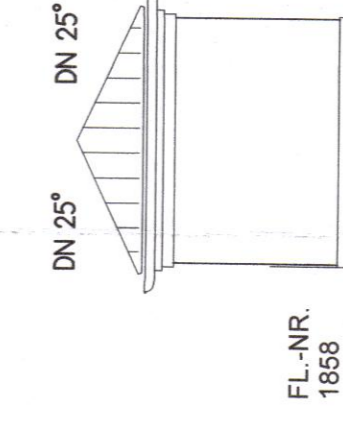

GARAGE ANSICHT OST
HAUS A1

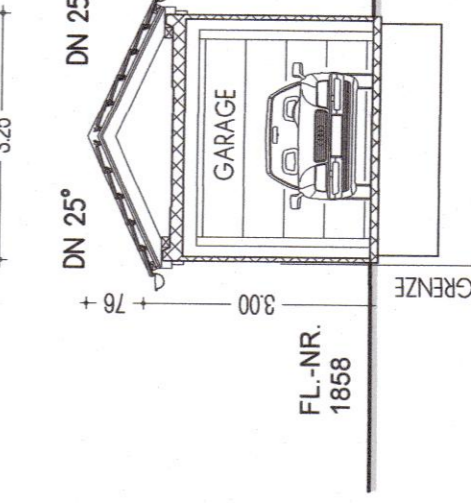

GARAGENSCHNITT
HAUS A1

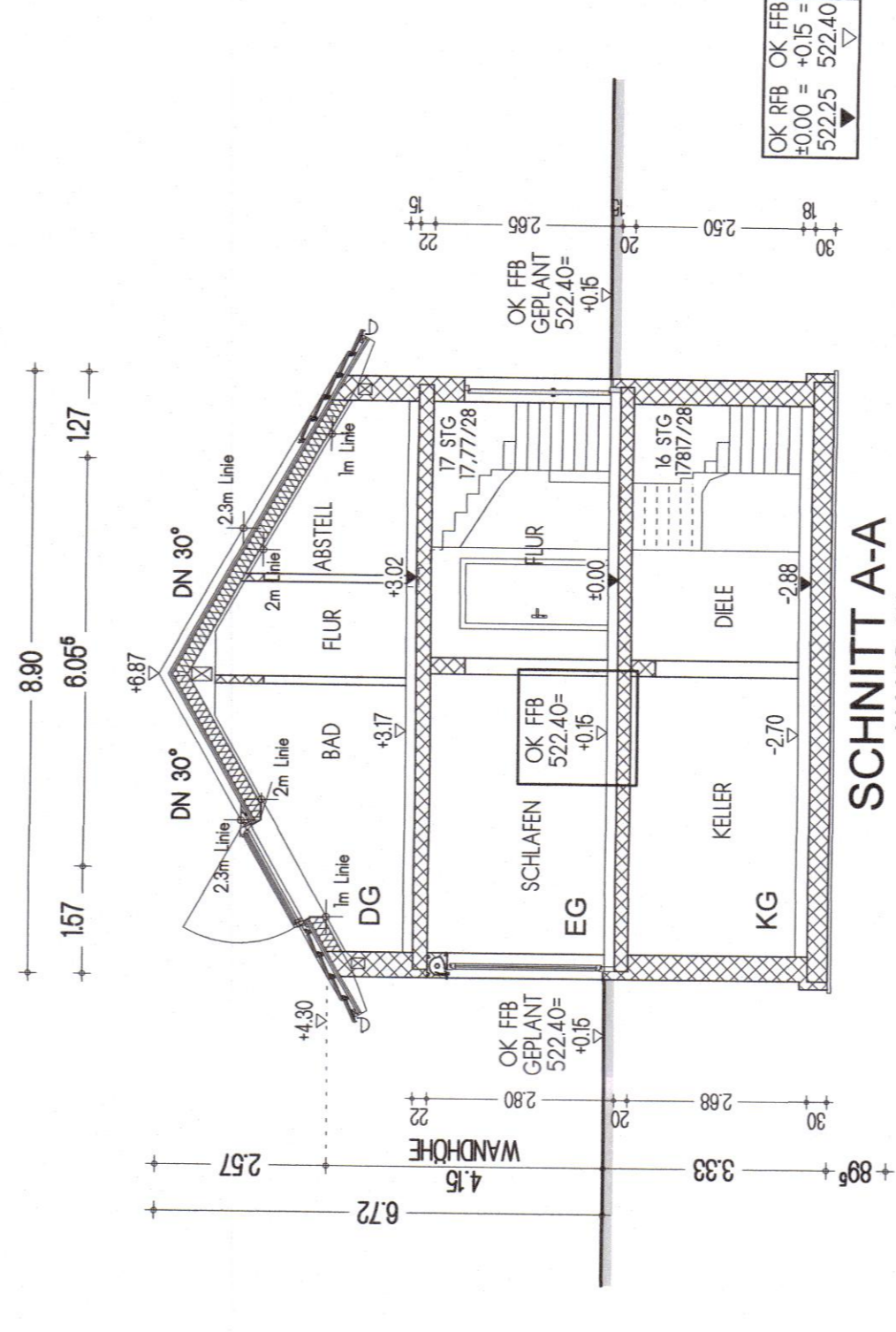

SCHNITT A-A
HAUS A1

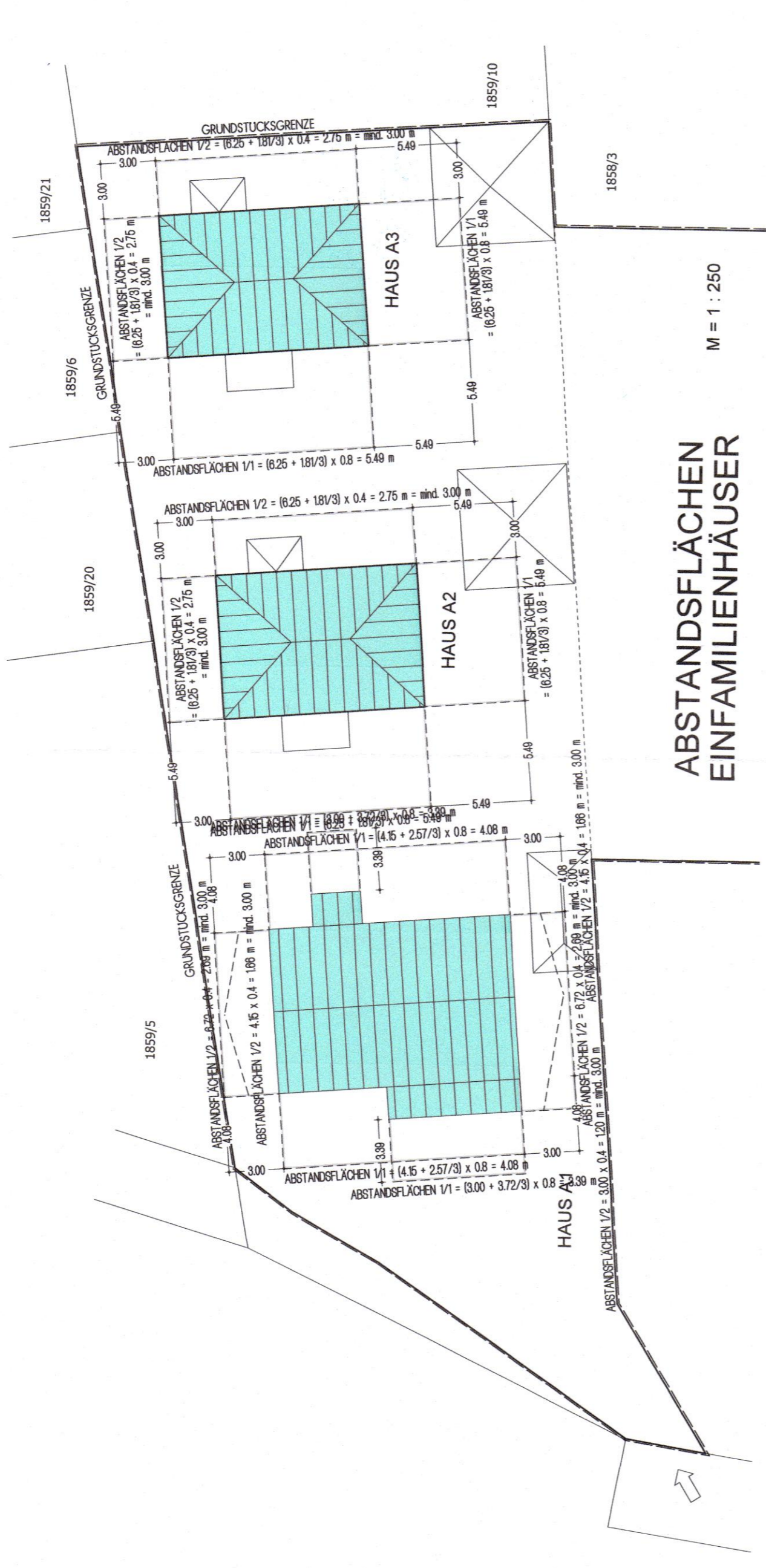

ABSTANDSFLÄCHEN
EINFAMILIENHÄUSER
M = 1 : 250

VORHABEN- UND ERSCHLIESSUNGSPLAN

ZUM VORHABENBEZOGENEN BEBAUUNGSPLAN
"WALTER-SCHLEICH-STRASSE NORD"
(ANLAGEPUNKT 2.6 - EINFAMILIENHAUS A1,
ANSICHTEN, SCHNITTE, ABSTANDSFLÄCHENPLAN)

ERRICHTUNG EINER WOHNANLAGE MIT EINEM
MEHRFAMILIENWOHNHAUS MIT 7 WOHNHEITEN
UND TIEFGARAGE, SOWIE DREI EINFAMILIENHÄUSER
MIT DOPPEL- BZW. EINZELGARAGEN UND CARPORTS,
IN 82223 EICHENAU, WALTER-SCHLEICH-STR. 14+16,
FL.-NR. 18568/6, GEMARKUNG ALLING

GRUNDSTÜCKSEIGENTUMER UND ANTRAGSTELLER:
FELSER WOHNKONZEPT ZUKUNFT GmbH & Co.KG
v.d. HERRN DIETER FELSER
HOFGEREUT 22
86926 GREIFENBERG
TEL: 08192 / 99 55 580

GEMEINDE EICHENAU
HAUPTPLATZ 2
82223 EICHENAU

PLANNHALT:
EINFAMILIENHAUS A1
ANSICHTEN, SCHNITTE
ABSTANDSFLÄCHENPLAN
M = 1 : 100
M = 1 : 250

PLANUNG:
DIPL.-ING. ARCHITEKT W. GÖRL
ALTE BRUCKER STR. 1, 82216 MAISACH
TEL / FAX: 08141 / 40 48 56 / 57
E-MAIL: architekt.goerl@web.de

MAISACH,
DEN 26.04.2022