

VORGESCHLAGENE GRUNDSTÜCKSTELLUNG

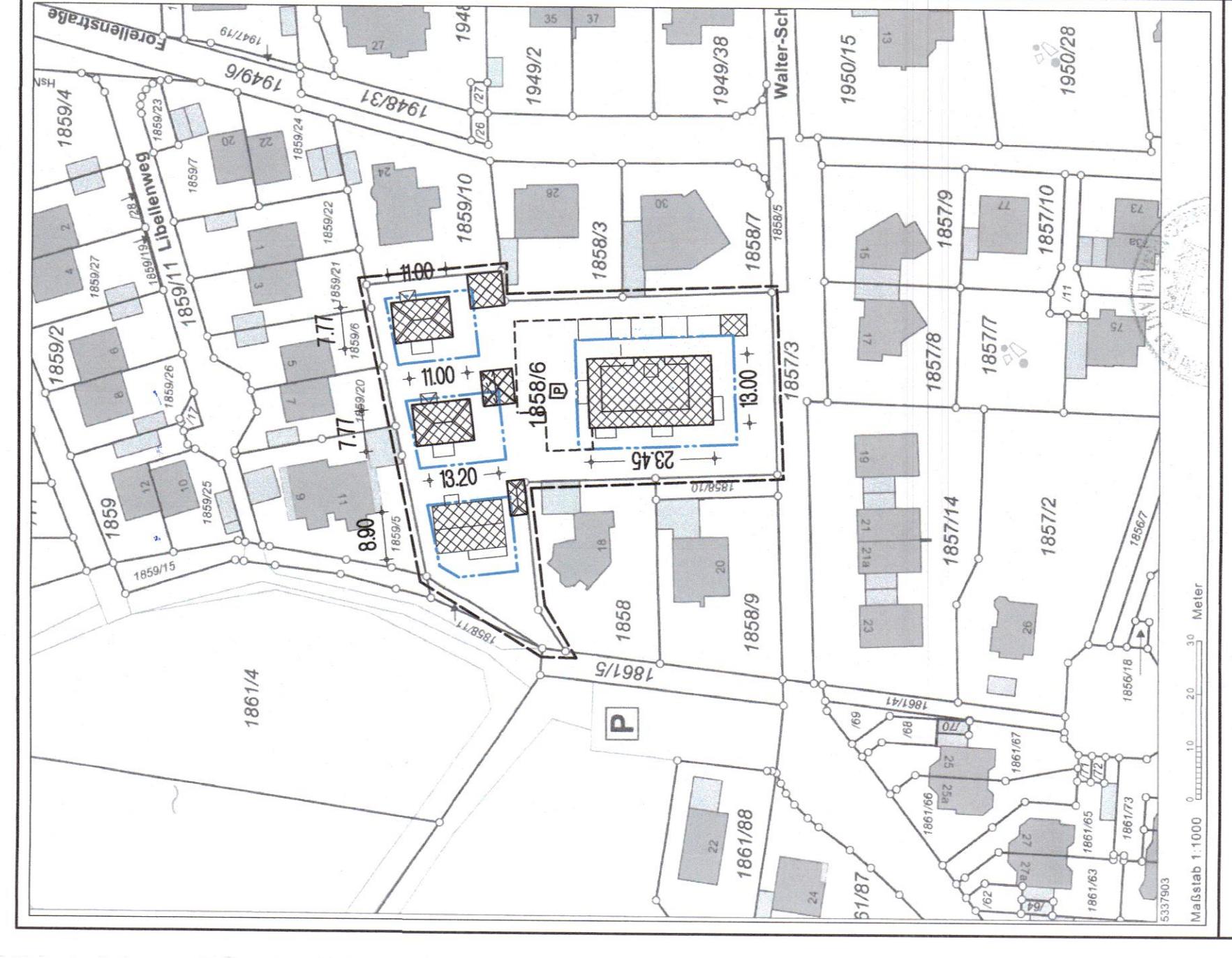

WOHNW./ESSW./SCHLAFEN NACH ANGABE FLOTTWA
PROGRAMMIERE AUSREICHEND STÄRKE FÜR HAUTELEKTRIK UND LÜFTUNG

LAGEPLAN M 1 : 1000

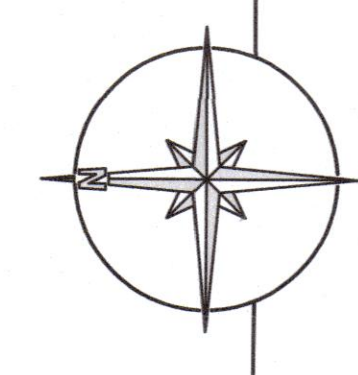

VORHABEN- UND ERSCHLISSUNGSPLAN
ZUM VORHABENBEZOGENEN BEBAUUNGSPLAN
"WALTER-SCHLEICH-STRASSE NORD"
(ANLAGEPUNKT 2.1 - ERDGESCHOSSÜBERSICHTSPLAN MIT BAUMBESTANDSPLAN, FREIFLÄCHENANLAGE, LAGEPLAN)

ERRICHTUNG EINER WOHNANLAGE MIT EINEM MEHRFAMILIENWOHNHAUS MIT 7 WOHNHEIMTEITEN UND TIEFGARAGE, SOWIE DREI EINFAMILIENHÄUSER MIT DOPPEL- BZW. EINZELGARAGEN UND CARPORTS, IN 82223 EICHENAU, WALTER-SCHLEICH-STR. 14+16, FL.-NR. 1858/6, GEMARKUNG ALLING

GRUNDSTÜCKSEIGENTUMER UND ANTRAGSTELLER:
FELSNER WOHNKONZEPT ZUKUNFT GmbH & Co.KG
V.d. HERRN DIETER FELSER
HOFGEREUT 22
86926 GREIFENBERG
TEL.: 08192 / 99 65 680

GEMEINDE EICHENAU
HAUPTPLATZ 2
82223 EICHENAU

PLANNHALT:
ERDGESCHOSS ÜBERSICHTSPLAN MIT BAUMBESTAND UND FREIFLÄCHENANLAGE M = 1 : 100
LAGEPLAN M = 1 : 1000

PLANNING
DIPL.-ING. ARCHITEKT W. GÖRL
ALTE BRUCKER STR. 1, 82216 MARSACH
TEL / FAX: 08141 / 40 48 66 / 67
E-MAIL: architekt.goerl@web.de

MARSACH, DEN 26.04.2022